

TABELA 1 - Preços Médios Pagos pela Agricultura, Cidade de São Paulo, Março a Junho de 2008
(em real) (continua)

Especificação	Unidade	Março	Abril	Maiο	Junho
Fertilizantes e corretivos					
Calcário dolomítico	tonelada	39,00	39,00	42,00	42,00
Cloreto de potássio	tonelada	1.456,45	1.508,53	1.668,10	1.947,87
Nitrocálcio	tonelada	960,00	960,00	960,00	960,00
Sulfato de amônia	tonelada	1.123,56	1.120,16	1.253,54	1.296,27
Superfosfato simples	tonelada	904,62	1.018,23	1.120,68	1.337,30
Termofosfato	tonelada	1.029,46	1.163,67	1.351,39	1.471,53
Uréia	tonelada	1.384,04	1.409,14	1.598,75	1.842,70
Formulados					
02-30-10	tonelada	1.651,52	1.890,19	2.137,88	2.107,85
03-15-15	tonelada	1.259,28	1.414,03	1.568,11	1.536,85
04-14-08	tonelada	1.039,10	1.175,09	1.303,88	1.425,00
04-20-20	tonelada	1.502,96	1.687,00	1.893,58	1.899,91
04-30-10	tonelada	1.628,56	1.873,91	2.037,80	2.164,39
04-30-16	tonelada	1.815,65	2.042,16	2.308,23	2.291,76
05-25-25	tonelada	1.763,14	1.995,97	2.258,56	2.293,64
10-10-10	tonelada	1.126,86	1.239,07	1.372,88	1.463,88
12-06-12	tonelada	1.098,51	1.171,08	1.264,50	1.455,96
14-07-28	tonelada	1.335,05	1.447,84	1.593,83	1.817,93
19-10-19	tonelada	1.420,62	1.525,73	1.762,08	1.842,09
20-05-20	tonelada	1.333,07	1.424,77	1.625,25	1.790,79
Sementes					
Algodão	kg	1,40	1,40	1,40	1,40
Amendoim	kg	4,00	4,00	4,00	4,00
Arroz	kg	1,05	1,13	1,13	1,17
Feijão	kg	5,00	5,00	5,00	6,28
Milho	kg	4,71	5,01	5,03	5,03
Soja	kg	1,30	1,30	1,30	1,30
Sorgo	kg	9,75	11,67	11,67	11,29
Tomate	kg	489,77	489,76	497,55	507,80
Vacinas e medicamentos					
Agrovet	cx.25 ampolas	315,63	315,63	315,63	315,63
Biocid	litro	46,90	46,90	46,90	46,90
Creolina	litro	23,38	23,38	23,63	23,63
Lepecid	300ml	6,15	6,15	6,15	6,15
Neguvon + assuntol	kg	134,00	134,00	138,88	138,88
Neguvon pó	500g	68,90	66,53	67,03	67,03
Pentabiótico veterinário	cx.25 frascos	214,38	236,25	240,31	240,31
Ripercol injetável	250ml	17,48	17,85	17,85	17,85
Stimovit + B12	500ml	13,75	13,75	13,75	13,75
Triatox	litro	46,85	46,98	46,68	46,68
Vacina contra aftosa	dose	1,48	1,48	1,51	1,51
Vacina contra carbúnculo sintomático	100ml	10,00	10,00	10,00	10,00

Fonte: Instituto de Economia Agrícola.

TABELA 1 - Preços Médios Pagos pela Agricultura, Cidade de São Paulo, Março a Junho de 2008

(em real)

(continua)

Especificação	Unidade	Março	Abril	Maio	Junho
Máquinas, veículos e implementos					
Arado de 3 discos de 26" fixo liso	unidade	4.947,25	4.947,25	5.112,75	5.312,75
Arado de 4 discos de 26" fixo liso	unidade	5.154,25	5.154,25	5.189,75	5.564,75
Caminhão Cargo 1317 diesel	unidade	120.000,00	125.000,00	125.000,00	125.000,00
Caminhão, F 4000, diesel	unidade	86.000,00	85.000,00	83.000,00	83.000,00
Caminhão Mercedes Benz 1315	unidade	137.160,00	137.394,00	142.000,00	142.000,00
Caminhão Mercedes Benz 3340 K	unidade	393.350,00	382.000,00	395.000,00	395.000,00
Caminhonete F 250, diesel, 6 cil. c/caçamba	unidade	89.000,00	89.000,00	84.000,00	100.000,00
Carreta 4t s/carroc., s/pneus, s/freio, c/mola	unidade	3.744,75	3.744,75	3.892,25	4.242,25
Colhedora JM 350 p/milho, acima de 40cv	unidade	26.297,00	26.297,00	27.047,00	26.216,86
Colhedora MF 3640 p/grão, s/plataforma, c/cilindro batedor de alta inércia	unidade	336.972,00	336.972,00	336.972,00	336.972,00
Colhedora MF 5650 p/grão, s/plataforma, c/cilindro batedor de alta inércia	unidade	357.268,00	357.268,00	357.268,00	357.268,00
Conjunto de pulverizador mecanizado (jatão super 600)	unidade	23.317,50	23.317,50	23.717,00	23.717,00
Cultivador de 9 enxadas	unidade	3.141,00	3.141,00	3.286,50	3.577,00
Grade de 24 discos de 18"	unidade	4.545,25	4.545,25	4.669,75	5.023,50
Grade de 28 discos de 18"	unidade	5.393,25	5.393,25	5.625,00	5.790,50
Motor elétrico 3cv, trifásico, 4 pólos blindado	unidade	438,00	438,00	435,00	435,00
Pivô central	hectare	5.275,00	5.275,00	5.275,00	5.275,00
Plaina traseira	unidade	2.444,75	2.444,75	2.537,00	2.699,50
Plantadora adubadora hidráulica de 3 linhas c/ cabeçalho de 2.650mm	unidade	10.597,25	10.597,25	10.957,05	11.293,73
Plantadora de 8 linhas	unidade	30.610,63	30.610,63	30.610,63	30.766,93
Pulverizador costal, 20 litros	unidade	206,85	207,31	209,15	209,48
Recolhedora de feijão JM 35	unidade	42.655,71	42.655,71	42.655,71	35.000,00
Secador de café, tipo 3	unidade	35.000,00	35.000,00	35.000,00	35.000,00
Semeadora adubadora c/ discos duplos de 17 linhas	unidade	32.165,95	32.165,95	33.585,62	39.112,00
Trator de roda acima de 100cv	unidade	142.345,25	142.345,25	143.917,25	145.042,25
Trator de roda 50cv	unidade	73.979,50	73.979,50	74.229,50	70.819,67
Trator de roda 60 a 70cv	unidade	85.087,50	85.087,50	87.813,25	87.813,25
Trator de roda 70 a 80cv	unidade	92.882,75	92.882,75	93.927,75	94.177,75
Trator de roda 80 a 90cv	unidade	113.629,75	113.629,75	116.977,50	120.477,50
Peças de reposição					
Bico de pato c/asa, 18"	unidade	65,00	65,00	65,00	65,00
Disco de arado, liso, 26"	unidade	170,00	170,00	170,00	170,00
Pneu de caminhão, 825x20, 12 lonas	unidade	546,93	546,93	546,50	497,00
Pneu de caminhão, 900x20, 14 lonas	unidade	558,38	557,13	560,75	535,25
Combustíveis e lubrificantes					
Álcool comum	litro	1,26	1,26	1,29	1,28
Gasolina comum	litro	2,41	2,41	2,42	2,41
Graxa	kg	9,77	9,77	10,03	10,32
Óleo diesel	litro	1,93	1,93	1,91	2,03
Óleo lubrificante	litro	9,77	9,77	10,33	10,33

Fonte: Instituto de Economia Agrícola.

TABELA 1 - Preços Médios Pagos pela Agricultura, Cidade de São Paulo, Março a Junho de 2008
(em real) (continua)

Especificação	Unidade	Março	Abril	Maio	Junho
Defensivos					
Acaricidas					
Kelthane 480	1,5 litro	46,85
Omite 720 CE	litro	30,50	30,37	30,37	31,91
Sipcatin 500 SC	litro	86,37	90,33	90,33	89,75
Vertimec 18 CE	5 litros	419,64	375,31	373,31	374,92
Formicidas					
Mirex - S	1/2kg	4,17	4,21	4,21	4,21
Fungicidas					
Bayfidan CE	litro	86,43	86,43	86,76	88,85
Cercobin 700 PM	5kg	206,81	222,96	221,55	222,09
Dithane NT	kg	18,05	17,91	17,67	17,51
Manzate 800	cx.25kg	389,33	382,42	397,50	408,80
Oxicloreto de cobre 50%	kg	22,81	22,21	22,31	22,76
Tilt	litro	115,53	122,65	115,54	110,31
Herbicidas					
DMA 806 BR	20 litros	382,49	368,16	360,26	360,52
Gramaxone	litro	29,56	29,92	29,46	29,13
Karmex GRDA	5 kg	103,73	103,99	103,99	102,48
Primestra Gold	5 litros	103,00	103,00	103,00	100,30
Roundup Original	5 litros	91,34	95,72	99,99	107,32
Scepter 70 DG	200g	51,56
Tordon	20 litros	1.027,53	1.034,75	1.021,34	1.003,41
Trifluralina	5 litros	74,67
Inseticidas					
Decis 25 CE	litro	52,82	52,42	52,58	50,81
Folisuper 600 BR	litro	22,37	23,10	22,85	22,85
Furadan 50 G	10kg	66,80	66,86	67,03	67,30
Lorsban 480 BR	litro	27,66	27,78	26,55	25,85
Pounce 384 CE	litro	49,67	49,67	49,67	47,39
Triona	20 litros	94,38	95,38	102,05	101,42
Material de construção					
Areia lavada	m ³	61,46	62,51	62,94	65,70
Caibro de peroba (5x6cm, base 4,40m até 4m)	m ³	2.054,64	1.928,57	2.035,32	2.178,57
Cal hidratada	sc.20kg	5,90	6,07	6,07	6,44
Cimento Portland	sc.50kg	15,51	15,51	15,51	17,16
Fio de cobre, isolamento termoplástica para 70gC, 750V (6,00mm)	rolo 100m	166,00	189,00	189,00	189,00
Folha de porta interna, lisa 35mm de espessura	unidade	68,68	68,67	70,22	70,50
Telha francesa de cerâmica (fosca)	mil	1.052,63	1.052,63	1.055,25	1.055,25
Tijolo comum	mil	200,71	200,71	199,21	199,21
Tubo galvanizado p/água, ¾", s/costura 26,9mm	metro	18,84	18,84	18,84	18,84
Embalagem					
Saco novo para arroz em casca (60kg)	unidade	2,50	2,50	2,50	2,50
Saco novo para batata (50kg)	unidade	1,56	1,56	1,56	1,56
Saco novo para exportação de café (60kg)	unidade	2,95	2,95	2,95	2,95

Fonte: Instituto de Economia Agrícola.

TABELA 1 - Preços Médios Pagos pela Agricultura, Cidade de São Paulo, Março a Junho de 2008
(em real) (conclusão)

Especificação	Unidade	Março	Abril	Maio	Junho
Alimentos para animais					
Farelinho de trigo	kg	0,50	0,49	0,44	0,47
Farelo de algodão 28%	kg	0,50	0,50	0,51	0,59
Farelo de arroz cru	kg	0,40	0,40	0,43	0,45
Farelo de soja 46%	kg	0,70	0,74	0,71	0,79
Farinha de osso calcinada	kg
Refinasil	kg	0,47	0,44	0,44	0,43
Sal comum grosso	kg	0,43	0,47	0,47	0,47
Sal mineral	kg	6,40	6,39	6,40	6,40
Uréia pecuária	kg	2,16	2,16	2,45	2,45
Ração para ave					
Corte crescimento	kg	1,41	1,41	1,41	1,41
Corte inicial	kg	1,48	1,48	1,48	1,48
Postura crescimento	kg	1,15	1,15	1,30	1,30
Postura (gaiola)	kg	1,23	1,23	1,27	1,27
Ração para bovino					
Inicial	kg	1,06	1,06	1,06	1,06
Lactação	kg	1,10	1,10	1,10	1,10
Novilha e vaca seca	kg	0,95	0,95	0,95	0,95
Reprodução	kg	1,23	1,23	1,23	1,23
Ração para suíno					
Crescimento	kg	0,98	0,98	0,98	0,98
Engorda, acabamento, terminação e final	kg	1,19	1,19	1,19	1,19
Inicial	kg	1,45	1,45	1,45	1,45
Lactação	kg	1,26	1,26	1,26	1,26
Reprodução	kg	1,55	1,55	1,55	1,55
Concentrado para ave					
Corte crescimento	kg	1,35	1,35	1,35	1,35
Corte final	kg	1,35	1,35	1,35	1,35
Corte inicial	kg	1,40	1,40	1,40	1,40
Postura crescimento	kg	1,09	1,09	1,09	1,09
Concentrado para suíno					
Engorda	kg	1,21	1,21	1,21	1,21
Reprodução	kg	1,12	1,12	1,12	1,12

Fonte: Instituto de Economia Agrícola.

TABELA 2 - Preços Médios Mensais Recebidos pelos Agricultores no Estado de São Paulo, Março a Junho de 2008

(em real)

Produto	Unidade	Março	Abril	Maio	Junho
Algodão em caroço	15kg	14,66	14,60	14,68	14,76
Algodão em pluma	15kg	44,46	43,71	43,83	43,08
Amendoim em casca	sc.25kg	32,28	33,82	34,20	33,65
Arroz em casca	sc.60kg	32,54	32,43	37,72	38,15
Banana nanica	cx.20kg	13,93	13,61	12,75	12,01
Batata	sc.50kg	32,86	36,36	43,33	44,91
Bezerro	unidade	428,62	457,29	501,60	557,42
Boi gordo	15kg	71,92	74,40	77,46	85,98
Boi magro	unidade	740,41	781,13	849,38	921,52
Borracha (coágulo)	kg	1,95	1,96	1,99	2,05
Burro domado	unidade	1.406,34	1.456,38	1.569,44	1.580,00
Café benef. cereja descascado	sc.60kg	265,27	255,66	253,41	255,83
Café benef. secagem natural	60kg	252,17	239,69	238,00	238,09
Café em coco	sc.40kg	75,84	74,33	74,43	74,83
Café em coco renda	Kg de renda	3,65	3,60	3,64	3,65
Cana-de-açúcar	t	29,09	29,32	30,24	30,07
Casulo	kg	5,88	6,07	6,06	6,59
Cebola	kg	0,97	1,16	1,29	1,18
Feijão	sc.60kg	167,84	143,91	134,63	174,26
Frango para corte	kg	1,36	1,47	1,65	1,76
Garrote	unidade	607,21	648,33	701,81	781,96
Laranja para indústria	cx.40,8kg	11,18	10,03	9,80	10,59
Laranja para mesa	cx.40,8kg	16,94	14,97	14,00	12,68
Leitão de recria	kg	4,12	3,99	4,12	4,41
Leite tipo A	litro	1,00	1,01	1,00	1,01
Leite tipo B	litro	0,72	0,75	0,77	0,80
Leite tipo C	litro	0,63	0,66	0,69	0,73
Mamona	kg	0,97	1,03	1,00	0,94
Mandioca para indústria	t	152,67	147,21	154,07	146,78
Mandioca para mesa	cx.23kg	12,10	11,74	11,28	10,20
Mel de abelha	kg	11,94	11,01	11,57	10,89
Milho	sc.60kg	26,07	24,72	25,35	24,42
Novilha	unidade	552,63	585,53	633,63	707,44
Ovos de codorna	cx.50dz.	25,40	22,25	25,60	26,40
Ovos tipo extra	cx.30dz.	48,09	41,11	45,23	45,03
Ovos tipo grande	cx.30dz.	47,57	40,07	43,86	43,38
Ovos tipo médio	cx.30dz.	44,98	38,61	42,07	41,14
Ovos tipo pequeno	cx.30dz.	39,63	34,16	37,21	37,00
Poedeira descarte leve	kg	0,48	0,49	0,51	0,49
Poedeira descarte pesada	kg	0,61	0,63	0,65	0,63
Soja	sc.60kg	43,54	41,74	42,31	45,10
Sorgo	sc.60kg	18,64	17,99	18,56	18,38
Suíno para abate	15kg	50,94	50,30	53,63	57,07
Tangerina	cx.40,8	16,33	10,00	10,31	9,75
Tomate para indústria	kg	0,26	0,25	0,22	0,20
Tomate para mesa	cx.25kg	24,55	29,92	33,08	38,14
Touro	unidade	1.779,09	1.839,20	2.063,17	2.072,00
Trigo	sc.60kg	38,75	42,54	44,47	42,94
Triticale	sc.60kg	28,43	30,64	31,50	34,13
Vaca de criar	unidade	814,55	857,99	928,73	1.030,00
Vaca gorda	15kg	64,27	66,19	69,20	77,82
Vaca leiteira acima de 20 l/dia	unidade	2.598,95	2.684,29	2.812,47	3.023,37
Vaca leiteira até 5 l/dia	unidade	884,97	949,20	960,80	1.072,23
Vaca leiteira de 10 a 20 l/dia	unidade	1.900,10	1.980,49	2.035,85	2.283,58
Vaca leiteira de 5 a 10 l/dia	unidade	1.260,17	1.351,57	1.366,06	1.561,49
Vaca magra	unidade	564,76	588,50	640,64	713,57

Fonte: Instituto de Economia Agrícola e Coordenadoria de Assistência Técnica Integral.

TABELA 3 - Preços Médios Mensais Recebidos pelos Agricultores, segundo os Escritórios de Desenvolvimento Rural, Estado de São Paulo, Junho de 2008¹

(em real)

(continua)

Produto	Andradina	Araçatuba	Araraquara	Assis	Avaré
Algodão em caroço	14,20
Algodão em pluma	41,26
Amendoim em casca	...	33,00	...	40,00	...
Arroz em casca	35,00
Banana nanica	...	11,60	11,00
Batata	48,00
Bezerro	683,33	658,75	675,00	700,00	642,50
Boi gordo	88,75	86,88	90,50	90,00	84,40
Boi magro	1.145,00	1.000,00	1.100,00	1.030,00	1.000,00
Borracha (coágulo)	...	1,80
Burro domado	2.000,00	1.400,00	...	2.000,00	1.500,00
Café benef. cereja descascado	...	250,00	255,00
Café benef. secagem natural	...	253,67	...	220,00	237,50
Café em coco	...	78,84	...	81,00	72,33
Café em coco renda	...	3,39	...	4,05	4,00
Cana-de-açúcar	29,83	28,25	...	35,00	30,38
Casulo	...	8,50
Cebola	1,15	0,90
Feijão	150,00	126,25	178,00
Frango para corte	2,20
Garrote	876,67	820,00	950,00	980,00	736,67
Laranja para indústria	10,00	...	11,44	...	11,50
Laranja para mesa	11,00	16,00
Leitão de recria	...	4,75	...	4,00	3,75
Leite tipo A
Leite tipo B	0,72	0,82
Leite tipo C	0,76	0,76	0,74	0,65	0,71
Mamona
Mandioca para indústria	139,00	...
Mandioca para mesa	9,00	12,00
Mel de abelha	...	12,00
Milho	22,33	25,20	25,00	22,00	24,20
Novilha	800,00	810,00	825,00	880,00	645,00
Ovos de codorna
Ovos tipo extra	...	46,90	44,00
Ovos tipo grande	...	45,90	43,00
Ovos tipo médio	...	44,40	41,00	...	38,00
Ovos tipo pequeno
Poedeira descarte leve
Poedeira descarte pesada
Soja	44,50	45,30	...	46,50	45,63
Sorgo	...	17,00	21,67
Suíno para abate	...	62,50	56,00
Tangerina
Tomate para indústria	...	0,15
Tomate para mesa	35,00
Touro	...	2.333,33	...	3.000,00	2.400,00
Trigo	41,00
Triticale	31,50
Vaca de criar	1.081,67	1.237,50	1.200,00	1.100,00	933,33
Vaca gorda	81,17	80,67	85,00	80,00	74,80
Vaca leiteira acima de 20 l/dia	3.250,00	3.380,00	3.050,00	2.650,00	3.100,00
Vaca leiteira até 5 l/dia	1.150,00	1.120,00	1.200,00	1.250,00	1.005,00
Vaca leiteira de 10 a 20 l/dia	2.500,00	2.075,00	1.950,00	1.850,00	2.500,00
Vaca leiteira de 5 a 10 l/dia	2.083,33	1.520,00	1.500,00	1.400,00	1.475,00
Vaca magra	773,33	782,50	900,00	800,00	816,67

¹As unidades para cada produto desta tabela são as mesmas da tabela 2.

Fonte: Instituto de Economia Agrícola e Coordenadoria de Assistência Técnica Integral.

TABELA 3 - Preços Médios Mensais Recebidos pelos Agricultores, segundo os Escritórios de Desenvolvimento Rural, Estado de São Paulo, Junho de 2008

(em real) (continua)

Produto	Barretos	Bauru	Botucatu	Bragança Paulista	Campinas
Algodão em caroço	13,00	16,00
Algodão em pluma	41,50
Amendoim em casca
Arroz em casca	39,25	36,00	...
Banana nanica	16,00	...
Batata	43,50	...
Bezerro	485,71	525,00	600,00	425,00	450,00
Boi gordo	89,17	85,00	81,00	81,67	82,50
Boi magro	921,43	700,00	965,00	700,00	750,00
Borracha (coágulo)	2,11
Burro domado	1.500,00	1.650,00	...
Café benef. cereja descascado	265,00
Café benef. secagem natural	245,00	245,50	240,00	236,67	...
Café em coco	80,00	71,00	...	81,40	...
Café em coco renda	4,00	3,85	...	3,83	...
Cana-de-açúcar	30,25	30,05	25,00
Casulo	...	5,00
Cebola	1,75	...
Feijão	150,00	140,00	180,00
Frango para corte	1,74	1,85	...	1,60	1,85
Garrote	750,00	655,00	875,00	623,33	650,00
Laranja para indústria	8,92	14,10
Laranja para mesa	11,00
Leitão de recria	4,07	...	4,25	5,30	...
Leite tipo A
Leite tipo B	...	0,90	0,85	0,75	...
Leite tipo C	0,67	0,75	0,80	0,65	0,80
Mamona
Mandioca para indústria
Mandioca para mesa	9,00	13,00
Mel de abelha	...	12,00	...	11,33	...
Milho	21,83	26,00	22,00	25,63	25,50
Novilha	695,00	750,00	600,00	550,00	500,00
Ovos de codorna	28,00
Ovos tipo extra	45,00	...	45,90
Ovos tipo grande	44,00	...	44,80
Ovos tipo médio	42,00	...	42,50
Ovos tipo pequeno	37,00
Poedeira descarte leve
Poedeira descarte pesada
Soja	45,44	40,00	43,00
Sorgo	16,67
Suíno para abate	59,75	...	56,50	58,60	...
Tangerina	8,00
Tomate para indústria
Tomate para mesa	40,00	...	32,50
Touro	2.088,57	1.705,00	2.600,00	2.166,67	1.400,00
Trigo
Triticale	42,50
Vaca de criar	941,67	900,00	1.100,00	1.333,33	...
Vaca gorda	77,17	81,00	76,00	73,67	...
Vaca leiteira acima de 20 l/dia	3.075,00	...	3.000,00	2.250,00	...
Vaca leiteira até 5 l/dia	1.100,00	1.280,00	1.100,00	1.116,67	...
Vaca leiteira de 10 a 20 l/dia	2.342,86	2.140,00	2.500,00	1.725,00	...
Vaca leiteira de 5 a 10 l/dia	1.628,57	1.550,00	1.500,00	1.312,50	...
Vaca magra	708,33	700,00	700,00	545,00	700,00

Fonte: Instituto de Economia Agrícola e Coordenadoria de Assistência Técnica Integral.

TABELA 3 - Preços Médios Mensais Recebidos pelos Agricultores, segundo os Escritórios de Desenvolvimento Rural, Estado de São Paulo, Junho de 2008

(em real)

(continua)

Produto	Catanduva	Dracena	Fernandópolis	Franca	General Salgado
Algodão em caroço	14,10	14,50	16,25	...	14,00
Algodão em pluma	44,00	...	43,33	42,00	45,00
Amendoim em casca	35,00	...	34,00
Arroz em casca	39,00	...	49,00	...	30,00
Banana nanica	12,50	11,50	10,00
Batata	48,00	...	39,00
Bezerro	516,00	576,67	567,50	380,00	528,57
Boi gordo	83,84	87,67	87,25	81,00	87,00
Boi magro	846,00	900,00	800,00	1.056,67	921,43
Borracha (coágulo)	1,95	1,93	1,90	...	2,02
Burro domado	1.850,00	...	1.650,00	...	1.750,00
Café benef. cereja descascado	254,00	250,00	...	261,67	...
Café benef. secagem natural	258,25	232,50	240,00	247,50	210,00
Café em coco	79,83	71,67	70,00	80,00	76,25
Café em coco renda	3,86	3,50	...	3,80	3,75
Cana-de-açúcar	30,53	30,67	31,18	29,73	27,30
Casulo	8,00
Cebola	1,00	...	1,20
Feijão	184,00	210,00	166,67
Frango para corte	1,80	1,73
Garrote	720,00	766,67	866,67	797,50	752,86
Laranja para indústria	12,00	...	12,50	...	9,67
Laranja para mesa	14,00	...	16,00	...	12,67
Leitão de recria	4,08	5,50	3,50	4,66	4,38
Leite tipo A	1,20
Leite tipo B	0,82	0,80
Leite tipo C	0,76	0,75	0,78	0,77	0,75
Mamona	1,20	0,80
Mandioca para indústria	150,00
Mandioca para mesa	11,00	10,00
Mel de abelha	11,33	8,00	15,00	15,00	10,00
Milho	26,50	26,00	25,50	25,75	23,93
Novilha	614,00	726,67	737,50	695,00	688,57
Ovos de codorna	23,00
Ovos tipo extra	43,50	50,00	...	49,00	...
Ovos tipo grande	42,50	46,00	...
Ovos tipo médio	40,63	43,00	...
Ovos tipo pequeno	37,67	36,00	...	39,00	...
Poedeira descarte leve	0,65
Poedeira descarte pesada	0,93	0,60
Soja	43,79	...	43,00	45,38	44,33
Sorgo	17,50	...	19,50
Suíno para abate	54,50	57,50	54,50	59,00	59,00
Tangerina	12,00	...	16,00
Tomate para indústria	0,23
Tomate para mesa	32,00	40,00	40,00
Touro	1.762,50	2.233,33	2.500,00	1.866,67	1.835,71
Trigo	39,90
Triticale	33,00	...	33,00
Vaca de criar	890,00	950,00	1.200,00	1.446,67	935,71
Vaca gorda	76,38	78,00	76,50	77,25	78,14
Vaca leiteira acima de 20 l/dia	2.750,00	3.333,33	2.825,00	3.800,00	2.957,14
Vaca leiteira até 5 l/dia	1.020,00	1.166,67	1.062,50	1.000,00	978,57
Vaca leiteira de 10 a 20 l/dia	2.195,00	2.733,33	2.150,00	2.566,67	2.285,71
Vaca leiteira de 5 a 10 l/dia	1.440,00	1.833,33	1.333,33	1.675,00	1.478,57
Vaca magra	698,00	780,00	650,00	725,00	675,71

Fonte: Instituto de Economia Agrícola e Coordenadoria de Assistência Técnica Integral.

TABELA 3 - Preços Médios Mensais Recebidos pelos Agricultores, segundo os Escritórios de Desenvolvimento Rural, Estado de São Paulo, Junho de 2008

(em real)

(continua)

Produto	Guaratinguetá	Itapetininga	Itapeva	Jaboticabal	Jales
Algodão em caroço
Algodão em pluma
Amendoim em casca	30,00	...
Arroz em casca	...	30,00	35,00
Banana nanica	14,00	...	11,00	...	8,00
Batata	...	40,00	50,00
Bezerro	400,00	538,00	570,00	562,50	650,00
Boi gordo	85,00	87,50	86,00	86,60	89,00
Boi magro	700,00	900,00	833,33	975,00	...
Borracha (coágulo)	2,19
Burro domado	1.100,00	1.833,33	2.150,00	1.666,67	2.000,00
Café benef. cereja descascado
Café benef. secagem natural	240,00
Café em coco	80,00	...	60,00
Café em coco renda	4,00
Cana-de-açúcar	...	35,00	...	30,75	...
Casulo	6,00
Cebola	1,75	...	1,35
Feijão	...	196,67	150,00	...	180,00
Frango para corte	...	1,80	1,75
Garrote	700,00	760,00	716,67	800,00	1.100,00
Laranja para indústria	10,00	...
Laranja para mesa	13,00	13,20	9,00
Leitão de recria	4,00	4,50	5,00	4,57	...
Leite tipo A
Leite tipo B	0,80
Leite tipo C	0,77	0,78	0,75	0,72	0,68
Mamona
Mandioca para indústria	120,00	...
Mandioca para mesa	13,00	...	10,00	6,00	...
Mel de abelha	10,00	15,00	7,00
Milho	...	25,25	24,75	22,00	24,25
Novilha	800,00	800,00	616,67	662,50	900,00
Ovos de codorna
Ovos tipo extra	44,00	...
Ovos tipo grande	43,00	...
Ovos tipo médio	41,50	...
Ovos tipo pequeno	38,00	...
Poedeira descarte leve
Poedeira descarte pesada
Soja	45,00	42,50	...
Sorgo
Suíno para abate	62,00	50,00	54,33	60,00	...
Tangerina	8,33	...
Tomate para indústria
Tomate para mesa	40,00	...	36,67
Touro	1.750,00	2.300,00	2.066,67	2.250,00	2.500,00
Trigo	44,40
Triticale	30,66
Vaca de criar	1.000,00	1.100,00	900,00	1.050,00	1.100,00
Vaca gorda	...	79,00	77,33	79,20	81,00
Vaca leiteira acima de 20 l/dia	2.750,00	2.950,00	3.400,00	3.000,00	2.000,00
Vaca leiteira até 5 l/dia	1.150,00	960,00	1.066,67	1.300,00	1.300,00
Vaca leiteira de 10 a 20 l/dia	2.250,00	2.060,00	2.675,00	2.250,00	1.800,00
Vaca leiteira de 5 a 10 l/dia	1.500,00	1.400,00	1.666,67	1.700,00	1.500,00
Vaca magra	700,00	712,50	766,67	737,50	720,00

Fonte: Instituto de Economia Agrícola e Coordenadoria de Assistência Técnica Integral.

TABELA 3 - Preços Médios Mensais Recebidos pelos Agricultores, segundo os Escritórios de Desenvolvimento Rural, Estado de São Paulo, Junho de 2008

(em real)

(continua)

Produto	Jaú	Limeira	Lins	Marília	Mogi das Cruzes
Algodão em caroço
Algodão em pluma
Amendoim em casca
Arroz em casca	43,00	48,00
Banana nanica
Batata
Bezerro	643,33	650,00	510,00
Boi gordo	90,00	88,40	86,00
Boi magro	966,67	866,67	850,00	800,00	...
Borracha (coágulo)
Burro domado	1.200,00	...	1.500,00	...	2.000,00
Café benef. cereja descascado
Café benef. secagem natural	245,00	...	230,00	250,00	...
Café em coco	78,87	...	70,00	80,00	...
Café em coco renda	2,88	...	3,50	4,00	...
Cana-de-açúcar	31,37	32,38	35,00
Casulo
Cebola
Feijão	140,00	140,00
Frango para corte	1,95	1,68
Garrote	850,00	675,00	800,00	600,00	...
Laranja para indústria	...	9,33	11,50
Laranja para mesa	...	11,75
Leitão de recria
Leite tipo A	...	0,94
Leite tipo B	0,80	0,85
Leite tipo C	0,75	0,68	0,80	0,57	...
Mamona
Mandioca para indústria	120,00	160,00
Mandioca para mesa	...	9,00
Mel de abelha	...	8,00
Milho	24,50	24,10	26,75	23,00	...
Novilha	690,00	650,00	690,00	500,00	...
Ovos de codorna
Ovos tipo extra	...	50,00
Ovos tipo grande
Ovos tipo médio	...	45,00
Ovos tipo pequeno
Poedeira descarte leve
Poedeira descarte pesada
Soja
Sorgo
Suíno para abate	62,50	61,00	50,00	...	60,00
Tangerina
Tomate para indústria
Tomate para mesa	41,30	...
Touro	1.775,00	2.166,67	2.000,00	2.500,00	1.500,00
Trigo
Triticale
Vaca de criar	862,50	1.000,00	1.200,00	800,00	...
Vaca gorda	81,00	78,33	80,00
Vaca leiteira acima de 20 l/dia	3.000,00	2.650,00	2.200,00	...	3.500,00
Vaca leiteira até 5 l/dia	1.200,00	1.040,00	750,00	800,00	1.400,00
Vaca leiteira de 10 a 20 l/dia	2.500,00	1.866,67	2.000,00	...	2.800,00
Vaca leiteira de 5 a 10 l/dia	1.800,00	1.400,00	1.500,00	1.200,00	2.000,00
Vaca magra	775,00	635,00	650,00	700,00	480,00

Fonte: Instituto de Economia Agrícola e Coordenadoria de Assistência Técnica Integral.

TABELA 3 - Preços Médios Mensais Recebidos pelos Agricultores, segundo os Escritórios de Desenvolvimento Rural, Estado de São Paulo, Junho de 2008

(em real) (continua)

Produto	Mogi-Mirim	Orlândia	Ourinhos	Pindamonhangaba	Piracicaba
Algodão em caroço	14,00
Algodão em pluma	46,00
Amendoim em casca	36,00
Arroz em casca	35,00	45,00	...
Banana nanica	15,00	...
Batata
Bezerro	650,00	450,00	630,00
Boi gordo	88,33	82,50	87,25	82,50	...
Boi magro	943,33	825,00	1.033,33	750,00	...
Borracha (coágulo)
Burro domado	...	1.000,00	1.000,00	1.100,00	...
Café benef. cereja descascado	260,00
Café benef. secagem natural	228,00	240,00	235,00
Café em coco	79,80	...	72,14
Café em coco renda	3,80	...	3,58
Cana-de-açúcar	30,66	25,00	29,14	...	33,78
Casulo
Cebola	0,90
Feijão	172,75
Frango para corte	1,70	...	1,70
Garrote	783,33	750,00	865,00
Laranja para indústria	9,50
Laranja para mesa	12,00
Leitão de recria	4,50	...	5,00	...	5,80
Leite tipo A
Leite tipo B	0,83	...
Leite tipo C	...	0,75	0,71	0,78	0,70
Mamona
Mandioca para indústria	157,11	...	143,00
Mandioca para mesa	10,50
Mel de abelha	8,25	...	12,00
Milho	25,30	21,25	21,83	25,00	24,00
Novilha	660,00	720,00	675,00
Ovos de codorna
Ovos tipo extra	47,50
Ovos tipo grande	46,50
Ovos tipo médio	42,50
Ovos tipo pequeno	38,00
Poedeira descarte leve
Poedeira descarte pesada
Soja	49,00	43,85	48,07
Sorgo	19,00	17,17	18,00
Suíno para abate	52,50	53,00	55,50	...	60,00
Tangerina	6,00
Tomate para indústria
Tomate para mesa	40,00	...	43,50
Touro	2.083,33	...	2.650,00	2.100,00	...
Trigo	45,00
Triticale
Vaca de criar	933,33	...	1.125,00
Vaca gorda	76,67	79,00	78,25
Vaca leiteira acima de 20 l/dia	3.100,00	3.200,00	3.175,00	2.500,00	...
Vaca leiteira até 5 l/dia	950,00	1.100,00	1.200,00	900,00	...
Vaca leiteira de 10 a 20 l/dia	2.350,00	2.700,00	2.525,00	1.500,00	...
Vaca leiteira de 5 a 10 l/dia	1.400,00	2.000,00	1.800,00	1.200,00	...
Vaca magra	666,67	675,00	800,00

Fonte: Instituto de Economia Agrícola e Coordenadoria de Assistência Técnica Integral.

TABELA 3 - Preços Médios Mensais Recebidos pelos Agricultores, segundo os Escritórios de Desenvolvimento Rural, Estado de São Paulo, Junho de 2008

(em real)

(continua)

Produto	Presidente Prudente	Presidente Venceslau	Registro	Ribeirão Preto	S. J. B. Vista
Algodão em caroço	15,00	14,00	...	13,50	...
Algodão em pluma	41,00	...
Amendoim em casca	32,50	33,00	...	33,33	...
Arroz em casca	42,00	45,00
Banana nanica	...	14,00
Batata	40,00
Bezerro	561,25	693,33	...	424,00	500,00
Boi gordo	84,71	85,33	...	86,00	84,00
Boi magro	902,50	1.050,00	...	816,67	800,00
Borracha (coágulo)	2,18	2,20
Burro domado	1.500,00	1.750,00	1.400,00
Café benef. cereja descascado	240,50	260,00
Café benef. secagem natural	210,00	238,33	242,43
Café em coco	77,17	80,00	83,03
Café em coco renda	3,84	4,02
Cana-de-açúcar	28,23	30,52	31,22
Casulo	6,25
Cebola	1,00
Feijão	186,00	135,00	200,00
Frango para corte	1,70
Garrote	780,00	830,00	...	633,33	778,00
Laranja para indústria	10,00	12,50
Laranja para mesa	12,00	13,50
Leitão de recria	3,54	4,00	4,43
Leite tipo A	0,90
Leite tipo B	0,71	0,85	0,78
Leite tipo C	0,68	0,73	...	0,68	0,75
Mamona	...	1,00
Mandioca para indústria	149,00	155,00
Mandioca para mesa	9,20	11,00	...	6,00	...
Mel de abelha	...	11,00	...	10,00	7,00
Milho	24,75	24,30	...	24,00	25,17
Novilha	660,00	720,00	...	775,00	750,00
Ovos de codorna
Ovos tipo extra	42,67	46,00	40,00
Ovos tipo grande	42,50	45,00	38,00
Ovos tipo médio	40,00	44,00	36,00
Ovos tipo pequeno	34,67	33,25
Poedeira descarte leve	0,30	...
Poedeira descarte pesada	0,35	0,70	...
Soja	45,00	46,88	...
Sorgo	...	16,00	...	18,00	...
Suíno para abate	56,20	52,00	...	56,00	60,63
Tangerina
Tomate para indústria
Tomate para mesa	43,00	35,00
Touro	1.657,14	2.806,67	...	1.850,00	1.890,00
Trigo
Triticale
Vaca de criar	910,00	1.033,33	...	950,00	950,00
Vaca gorda	74,75	76,67	...	81,00	76,75
Vaca leiteira acima de 20 l/dia	2.550,00	3.650,00	...	2.100,00	3.000,00
Vaca leiteira até 5 l/dia	1.110,00	983,33	...	900,00	1.000,00
Vaca leiteira de 10 a 20 l/dia	2.171,43	2.483,33	...	1.550,00	2.200,00
Vaca leiteira de 5 a 10 l/dia	1.525,00	1.525,00	...	1.050,00	1.400,00
Vaca magra	690,00	700,00	...	750,00	575,00

Fonte: Instituto de Economia Agrícola e Coordenadoria de Assistência Técnica Integral.

TABELA 3 - Preços Médios Mensais Recebidos pelos Agricultores, segundo os Escritórios de Desenvolvimento Rural, Estado de São Paulo, Junho de 2008

Produto	(em real)				(conclusão)
	S. J. Rio Preto	São Paulo	Sorocaba	Tupã	Votuporanga
Algodão em caroço	14,45
Algodão em pluma
Amendoim em casca	30,00	34,00	...
Arroz em casca	31,50	...	33,50
Banana nanica	...	8,00	13,50	12,00	...
Batata	42,00
Bezerro	591,43	...	570,00	715,00	433,33
Boi gordo	84,43	84,00	88,00	89,00	88,00
Boi magro	1.033,33	...	760,00	1.062,50	833,33
Borracha (coágulo)	2,13	2,11	1,97
Burro domado	1.440,00	...	1.400,00	1.350,00	1.766,67
Café benef. cereja descascado	257,50	260,00	250,00
Café benef. secagem natural	233,33	...	220,00	240,00	225,00
Café em coco	74,72	...	60,00	65,75	65,33
Café em coco renda	3,20	...	3,00	3,40	3,80
Cana-de-açúcar	28,44	...	29,85	28,60	31,28
Casulo	6,10	...
Cebola	0,80
Feijão	180,00	...	132,00	200,00	...
Frango para corte	1,80	...	1,65	1,65	1,80
Garrote	846,67	...	600,00	907,50	766,67
Laranja para indústria	11,17	...	12,00	...	11,00
Laranja para mesa	13,25	...	15,00	...	11,00
Leitão de recria	3,83	...	4,10	...	4,93
Leite tipo A
Leite tipo B	0,90	0,81	...
Leite tipo C	0,71	...	0,74	0,71	0,79
Mamona	0,75	...
Mandioca para indústria	120,00	155,00	...
Mandioca para mesa	15,00	...	12,50	10,50	...
Mel de abelha	10,50	...	10,90	13,00	10,00
Milho	24,01	...	23,00	25,63	26,00
Novilha	756,67	600,00	580,00	757,50	750,00
Ovos de codorna	25,00	28,00	...
Ovos tipo extra	48,00	...	46,00	43,20	...
Ovos tipo grande	47,00	...	45,00	42,25	...
Ovos tipo médio	42,00	41,50	...
Ovos tipo pequeno	40,00	38,63	...
Poedeira descarte leve	0,50	...
Poedeira descarte pesada	0,50	...
Soja	42,00
Sorgo	20,00	17,50
Suíno para abate	55,00	59,00	59,00	59,50	53,67
Tangerina	11,00
Tomate para indústria
Tomate para mesa
Touro	2.133,33	...	1.800,00	1.966,67	2.000,00
Trigo
Triticale
Vaca de criar	1.013,33	...	880,00	1.050,00	1.283,33
Vaca gorda	77,00	...	78,00	82,67	80,00
Vaca leiteira acima de 20 l/dia	3.700,00	...	3.000,00	4.000,00	3.500,00
Vaca leiteira até 5 l/dia	980,00	...	950,00	1.233,33	1.200,00
Vaca leiteira de 10 a 20 l/dia	2.566,67	...	2.000,00	2.900,00	2.666,67
Vaca leiteira de 5 a 10 l/dia	1.766,67	...	1.400,00	1.725,00	1.750,00
Vaca magra	786,00	...	650,00	750,00	725,00

Fonte: Instituto de Economia Agrícola e Coordenadoria de Assistência Técnica Integral.

TABELA 4 - Preços Médios Mensais Recebidos pelos Agricultores, segundo as Regiões Administrativas, Estado de São Paulo, Junho de 2008¹

(em real)					
(continua)					
Produto	Araçatuba	Baixada Santista	Barretos	Bauru	Campinas
Algodão em caroço	13,00	16,00	14,00
Algodão em pluma	41,50	...	46,00
Amendoim em casca	33,00	36,00
Arroz em casca	43,00
Banana nanica	11,60	8,00	16,00
Batata	42,33
Bezerro	612,27	...	487,50	544,29	544,12
Boi gordo	86,90	...	88,57	87,75	85,31
Boi magro	1.004,00	...	931,25	820,00	860,00
Borracha (coágulo)	1,94	...	2,11
Burro domado	1.660,00	...	1.650,00	1.500,00	1.450,00
Café benef. cereja descascado	250,00	...	265,00	...	260,00
Café benef. secagem natural	250,25	...	245,00	241,83	239,17
Café em coco	79,42	...	80,00	74,72	81,58
Café em coco renda	3,55	...	4,00	3,17	3,91
Cana-de-açúcar	28,70	...	30,33	31,78	31,56
Casulo	8,50	5,00	...
Cebola	1,15	1,16
Feijão	145,63	...	150,00	...	171,11
Frango para corte	1,74	1,98	1,71
Garrote	819,17	...	743,75	743,33	740,67
Laranja para indústria	9,50	...	8,79	12,80	9,92
Laranja para mesa	12,50	...	11,17	...	12,20
Leitão de recria	4,50	...	4,10	...	4,98
Leite tipo A	0,92
Leite tipo B	0,90	0,78
Leite tipo C	0,76	...	0,67	0,78	0,72
Mamona
Mandioca para indústria	153,05
Mandioca para mesa	9,00	...	8,00	13,00	9,90
Mel de abelha	12,00	12,00	9,36
Milho	23,96	...	21,83	26,10	24,98
Novilha	770,83	...	681,43	713,33	664,29
Ovos de codorna	28,00
Ovos tipo extra	46,90	...	45,00	...	46,88
Ovos tipo grande	45,90	...	44,00	...	42,25
Ovos tipo médio	44,40	...	42,00	...	39,88
Ovos tipo pequeno	37,00	...	34,83
Poedeira descarte leve
Poedeira descarte pesada
Soja	44,66	...	45,44	40,00	49,00
Sorgo	17,00	...	16,67	...	19,00
Suíno para abate	61,25	...	59,80	57,50	58,68
Tangerina	8,00	...	6,00
Tomate para indústria	0,15
Tomate para mesa	35,00
Touro	2.171,43	...	2.015,00	1.852,50	1.978,13
Trigo
Triticale
Vaca de criar	1.072,27	...	950,00	1.000,00	1.035,42
Vaca gorda	79,05	...	77,29	80,50	76,79
Vaca leiteira acima de 20 l/dia	3.218,18	...	3.075,00	2.200,00	2.730,77
Vaca leiteira até 5 l/dia	1.065,00	...	1.112,50	1.103,33	1.040,77
Vaca leiteira de 10 a 20 l/dia	2.166,67	...	2.300,00	2.093,33	2.046,67
Vaca leiteira de 5 a 10 l/dia	1.637,50	...	1.612,50	1.650,00	1.388,46
Vaca magra	736,36	...	707,14	716,67	623,85

¹As unidades para cada produto desta tabela são as mesmas da tabela 2.

Fonte: Instituto de Economia Agrícola e Coordenadoria de Assistência Técnica Integral.

TABELA 4 - Preços Médios Mensais Recebidos pelos Agricultores, segundo as Regiões Administrativas, Estado de São Paulo, Junho de 2008

(em real)					(continua)
Produto	Central	Franca	Marília	Presidente Prudente	Registro
Algodão em caroço	14,60	...
Algodão em pluma	...	42,00
Amendoim em casca	30,00	...	36,00	32,67	...
Arroz em casca	35,00
Banana nanica	12,25	...
Batata
Bezerro	625,00	415,00	680,00	602,00	...
Boi gordo	87,80	81,67	88,83	85,79	...
Boi magro	1.000,00	925,00	1.025,71	944,67	...
Borracha (coágulo)	2,12	2,10	...
Burro domado	1.600,00	1.000,00	1.450,00	1.571,43	...
Café benef. cereja descascado	...	262,50	260,00	243,67	...
Café benef. secagem natural	...	247,50	238,33	226,25	...
Café em coco	70,65	73,22	...
Café em coco renda	3,60	3,67	...
Cana-de-açúcar	30,75	28,07	29,50	29,64	...
Casulo	6,10	6,25	...
Cebola
Feijão	...	240,00	178,50	177,50	...
Frango para corte	2,20	...	1,68	1,70	...
Garrote	875,00	785,00	868,57	800,67	...
Laranja para indústria	11,11
Laranja para mesa	14,00
Leitão de recria	4,20	...	4,50	4,27	...
Leite tipo A
Leite tipo B	0,78	0,76	...
Leite tipo C	0,73	0,76	0,66	0,71	...
Mamona	0,75	0,90	...
Mandioca para indústria	120,00	...	144,71	152,00	...
Mandioca para mesa	6,00	...	10,50	10,30	...
Mel de abelha	13,00	9,50	...
Milho	24,00	23,43	23,79	24,74	...
Novilha	750,00	700,00	740,00	690,00	...
Ovos de codorna	28,00
Ovos tipo extra	41,00	49,00	43,25	44,20	...
Ovos tipo grande	40,50	46,00	42,33	42,40	...
Ovos tipo médio	39,50	43,00	41,67	40,25	...
Ovos tipo pequeno	38,00	39,00	38,83	35,60	...
Poedeira descarte leve	0,50	0,50	...
Poedeira descarte pesada	0,50	0,48	...
Soja	...	44,61	46,90	45,00	...
Sorgo	...	17,17	18,00	16,00	...
Suíno para abate	60,00	56,00	58,50	56,00	...
Tangerina	9,00
Tomate para indústria
Tomate para mesa	45,65
Touro	2.250,00	1.800,00	2.440,00	2.051,43	...
Trigo
Triticale
Vaca de criar	1.133,33	920,00	1.075,00	948,67	...
Vaca gorda	80,75	77,40	81,80	76,13	...
Vaca leiteira acima de 20 l/dia	2.866,67	3.725,00	3.112,50	2.963,64	...
Vaca leiteira até 5 l/dia	1.300,00	1.050,00	1.158,33	1.095,00	...
Vaca leiteira de 10 a 20 l/dia	2.025,00	2.633,33	2.530,00	2.373,08	...
Vaca leiteira de 5 a 10 l/dia	1.575,00	1.800,00	1.671,43	1.611,67	...
Vaca magra	783,33	700,00	768,57	714,62	...

Fonte: Instituto de Economia Agrícola e Coordenadoria de Assistência Técnica Integral.

TABELA 4 - Preços Médios Mensais Recebidos pelos Agricultores, segundo as Regiões Administrativas, Estado de São Paulo, Junho de 2008

Produto	(em real)			(conclusão)	
	Ribeirão Preto	S. J. Campos	S. J. Rio Preto	São Paulo	Sorocaba
Algodão em caroço	13,50	...	15,25	...	14,20
Algodão em pluma	41,00	...	43,80	...	41,26
Amendoim em casca	33,33	...	33,50
Arroz em casca	42,00	45,00	36,67	...	34,55
Banana nanica	...	14,50	10,75	...	11,83
Batata	43,50	...	46,67
Bezerro	442,86	400,00	547,39	...	586,11
Boi gordo	85,60	83,33	85,87	84,00	85,61
Boi magro	914,00	725,00	906,84	...	906,43
Borracha (coágulo)	2,05
Burro domado	...	1.100,00	1.637,50	2.000,00	1.814,29
Café benef. cereja descascado	260,00	...	254,75	...	257,50
Café benef. secagem natural	238,75	...	232,81	...	234,17
Café em coco	80,00	...	72,16	...	72,14
Café em coco renda	3,80	...	3,57	...	3,66
Cana-de-açúcar	30,48	...	29,60	...	30,06
Casulo	8,00	...	6,00
Cebola	...	1,75	1,10	...	1,10
Feijão	180,00	...	175,43	...	179,27
Frango para corte	1,78	...	1,73
Garrote	720,00	700,00	806,50	...	757,50
Laranja para indústria	9,50	...	11,42	...	11,67
Laranja para mesa	12,00	...	13,07	...	14,25
Leitão de recria	4,98	4,00	4,16	...	4,41
Leite tipo A	1,20
Leite tipo B	...	0,81	0,82	...	0,85
Leite tipo C	0,74	0,77	0,74	...	0,76
Mamona	1,20
Mandioca para indústria	135,00
Mandioca para mesa	6,00	13,00	13,00	...	11,63
Mel de abelha	12,50	10,00	11,45	...	11,16
Milho	24,00	25,00	25,03	...	24,18
Novilha	750,00	800,00	715,00	600,00	671,18
Ovos de codorna	23,00	...	25,00
Ovos tipo extra	48,00	...	44,63	...	45,95
Ovos tipo grande	46,50	...	43,63	...	44,90
Ovos tipo médio	44,50	...	40,63	...	40,83
Ovos tipo pequeno	37,67	...	40,00
Poedeira descarte leve	0,30	...	0,65
Poedeira descarte pesada	0,70	...	0,93
Soja	46,00	...	43,15	...	45,69
Sorgo	18,00	...	19,08	...	21,67
Suíno para abate	57,33	62,00	55,10	59,50	55,18
Tangerina	8,00	...	13,00
Tomate para indústria	0,23
Tomate para mesa	41,50	40,00	36,00	...	37,00
Touro	2.175,00	1.925,00	1.972,22	1.500,00	2.293,33
Trigo	39,90	...	43,70
Triticale	33,00	...	34,89
Vaca de criar	1.350,00	1.000,00	1.033,16	...	1.011,25
Vaca gorda	80,50	...	77,80	...	76,78
Vaca leiteira acima de 20 l/dia	2.800,00	2.625,00	3.044,44	3.500,00	3.157,14
Vaca leiteira até 5 l/dia	900,00	1.066,67	1.045,00	1.400,00	1.023,13
Vaca leiteira de 10 a 20 l/dia	2.100,00	2.000,00	2.375,24	2.800,00	2.388,24
Vaca leiteira de 5 a 10 l/dia	1.400,00	1.400,00	1.567,50	2.000,00	1.475,00
Vaca magra	775,00	700,00	716,84	480,00	746,43

Fonte: Instituto de Economia Agrícola e Coordenadoria de Assistência Técnica Integral.

TABELA 5 - Preços Médios Mensais de Venda no Mercado Atacadista, Cidade de São Paulo, Março a Junho de 2008

		(em real)		(continua)	
Produto	Unidade	Março	Abril	Maio	Junho
Alho					
Argentino (branco)	cx.10kg	-	-	-	-
Argentino (roxo)	cx.10kg	44,55	43,79	42,83	43,19
Chinês (branco)	cx.10kg	40,20	35,55	34,19	36,02
Espanhol (roxo)	cx.10kg	-	-	-	-
Nacional DF-GO (roxo)	cx.10kg	-	-	-	-
Nacional MG (roxo)	cx.10kg	47,50	45,71	47,92	52,50
Nacional SC (roxo)	cx.10kg	-	-	-	-
Amendoim					
Descascado catado	sc.50kg	209,93	219,67	223,07	217,11
Em casca	sc.25kg	65,00	65,00	65,00	64,14
Arroz beneficiado					
Uruguai tipo 1	sc.50kg	69,14	71,37	82,83	117,64
Arroz em fardo					
Agulhinha parboilizado tipo 1	fardo 30kg	50,11	52,60	67,93	67,12
Agulhinha tipo 1	fardo 30kg	46,34	47,88	63,56	63,79
Agulhinha tipo 2	fardo 30kg	39,28	41,86	57,62	59,05
Batata					
Cupido lavada	sc.50kg	42,65	43,33	52,17	54,52
Asterix escovada	sc.50kg	39,38	-	41,33	-
Asterix lavada	sc.50kg	37,80	39,38	50,97	53,45
Baraka escovada	sc.50kg	36,75	36,98	41,89	49,43
Agata escovada	sc.50kg	31,69	32,91	39,72	40,95
Agata lavada	sc.50kg	40,63	39,26	50,89	55,48
Monalisa escovada	sc.50kg	33,15	31,60	41,00	46,95
Monalisa lavada	sc.50kg	40,35	39,43	51,47	55,79
Bintje lavada	sc.50kg	-	-	-	-
Cesar escovada	sc.50kg	36,88	36,43	41,36	50,02
Cesar lavada	sc.50kg	42,65	43,57	47,53	53,98
Cebola					
Argentina	sc.20kg	30,29	32,69	28,94	31,93
Monte Alto	sc.20kg	23,50	28,00	-	-
PE-BA	sc.20kg	-	-	28,00	29,46
Piedade	sc.20kg	23,50	-	-	31,36
Rio Grande do Sul	sc.20kg	25,90	28,76	24,67	25,50
Santa Catarina	sc.20kg	26,73	29,69	27,67	28,50
São José do Rio Pardo	sc.20kg	31,00	-	-	-
Farinha de mandioca					
Farinha crua fina	sc.50kg	53,94	52,87	50,35	51,08
Farinha crua grossa	sc.40kg	45,16	44,26	44,00	42,79
Farinha torrada	sc.50kg	64,93	63,36	55,00	54,31
Farinha de trigo					
Comum	sc.50kg	62,90	63,64	72,67	78,67
Especial	sc.50kg	65,75	68,98	83,23	91,73
Feijão					
Carioquinha tipo 1	sc.60kg	201,13	157,40	166,61	221,36
Carioquinha tipo 2	sc.60kg	187,13	146,76	157,19	205,74
Preto tipo 1	sc.60kg	152,25	138,10	164,39	182,00
Preto tipo 2	sc.60kg	131,38	124,88	148,06	164,64

Fonte: Instituto de Economia Agrícola.

TABELA 5 - Preços Médios Mensais de Venda no Mercado Atacadista, Cidade de São Paulo, Março a Junho de 2008

		(em real)		(conclusão)	
Produto	Unidade	Março	Abril	Maio	Junho
Milho					
Amarelo CIF Campinas	sc.60kg	27,55	27,07	28,18	26,73
Amarelo FOB Mogiana	sc.60kg	25,14	24,64	25,79	24,50
Amarelo FOB Sorocabana	sc.60kg	25,14	24,69	25,79	24,50
Pipoca argentina	sc.25kg	47,38	48,90	51,32	54,29
Pipoca nacional	sc.30kg	43,60	46,07	49,71	53,30
Óleo					
Milho	cx.20 latas	-	-	-	108,43
Soja	cx.20 latas	64,51	66,87	65,78	63,02
Soja					
CIF Santos	sc.60kg	49,22	47,50	47,79	52,77
FOB Mogiana	sc.60kg	45,79	43,83	44,84	49,48
FOB Sorocabana	sc.60kg	45,79	43,82	44,84	49,48
Trigo					
FOB Mogiana	sc.60kg	40,28	45,90	51,00	50,71
Ave abatida					
Frango resfriado	Kg	1,91	2,02	2,38	2,40
Banha de porco					
Empacotada	cx.30kg	-	-	-	-
Carne bovina resfriada					
Dianteiro com osso	kg	3,53	3,91	4,34	5,03
Ponta de agulha	kg	3,21	3,67	4,09	4,38
Traseiro com osso	kg	5,39	5,39	5,53	6,06
Carne suína					
1/2 carcaça	kg	4,24	4,21	4,51	4,73
Charque					
Dianteiro	kg	8,29	8,29	8,08	8,51
Ponta de agulha	kg	7,41	7,56	7,82	7,31
Manteiga					
Com sal	kg	-	-	-	-
Sem sal	kg	8,36	8,55	9,02	9,61
Ovo branco					
Extra	cx.30dz.	58,45	45,38	50,92	51,24
Grande	cx.30dz.	57,15	43,95	49,69	49,90
Médio	cx.30dz.	54,98	41,79	47,58	47,74
Ovo vermelho					
Extra	cx.30dz.	60,70	48,14	53,78	53,48
Grande	cx.30dz.	59,30	46,74	52,42	51,81
Médio	cx.30dz.	57,18	44,60	50,53	49,48
Pinto de um dia					
Corte	unidade	0,71	0,71	0,71	0,71
Postura branco	unidade	1,40	1,40	1,40	1,40
Postura vermelho	unidade	1,50	1,50	1,50	1,50
Queijo					
Frescal	kg	9,88	9,90	9,37	8,93
Minas padrão	kg	10,99	11,08	10,90	10,95
Mussarela	kg	13,25	13,05	11,76	10,99
Parmesão	kg	18,43	18,20	19,29	18,69
Prato	kg	13,38	13,23	11,70	10,96
Provolone curado	kg	13,29	-	13,61	-
Provolone fresco	kg	15,00	15,05	14,76	14,41

Fonte: Instituto de Economia Agrícola.

TABELA 6 - Preços Médios Mensais no Varejo, Cidade de São Paulo, Março a Junho de 2008
(em real) (continua)

Produto	Unidade	Março	Abril	Maio	Junho
Produtos básicos e diversos					
Açúcar	kg	1,08	1,10	1,14	1,19
Arroz	kg	1,69	1,75	1,97	2,26
Café solúvel	vidro 100g	6,30	6,25	6,32	6,22
Chá preto	pc.100g	-	-	-	-
Feijão	kg	4,87	4,78	4,37	5,14
Pó de café	pc. 500g	5,60	5,53	5,64	5,72
Carnes e derivados					
Banha de porco	pc. kg	-	-	-	-
Carne bovina	kg	9,08	9,23	9,42	10,78
Carne suína	kg	8,07	8,01	7,93	8,65
Frango	kg	3,53	3,42	3,54	3,75
Lingüiça de porco	kg	8,75	8,52	8,43	9,14
Ovos	dz.	3,20	3,05	3,04	3,16
Toucinho fresco	kg	3,21	3,25	3,67	3,90
Conservas e embutidos					
Azeitona granel	kg	11,23	13,55	13,43	12,99
Ervilha	lata 200g	1,12	1,15	1,20	1,28
Goiabada	lata 700g	3,79	4,11	3,91	4,14
Massa de tomate	lata 140g	1,03	1,06	1,09	1,03
Mortadela	kg	8,62	8,71	9,04	9,12
Palmito	lata 400g	-	-	-	-
Pêssego em calda	lata 450g	4,36	4,86	4,86	5,05
Presunto cozido	kg	12,56	12,63	12,29	12,75
Salsicha viena	kg	11,79	12,77	11,80	12,60
Sardinha	lata 135g	1,79	1,82	1,83	1,82
Farináceos e massas					
Bolacha	pc. 200g	1,39	1,50	1,49	1,53
Farinha de mandioca	pc. 500g	1,33	1,38	1,40	1,71
Farinha de milho	pc. 500g	1,46	1,52	1,59	1,57
Farinha de trigo	kg	1,73	1,85	2,10	2,28
Fubá mimoso	pc. 500g	0,95	0,98	1,00	1,00
Macarrão	pc. 500g	1,55	1,62	1,76	1,83
Maisena	pc. 500g	3,37	3,37	3,30	3,48
Pão francês	50g	0,22	0,23	0,25	0,26

Fonte: Instituto de Economia Agrícola.

TABELA 6 - Preços Médios Mensais no Varejo, Cidade de São Paulo, Março a Junho de 2008

		(em real)				(continua)
Produto	Unidade	Março	Abril	Maio	Junho	
Frutas						
Abacate	unidade	0,62	0,81	0,74	0,85	
Abacaxi	unidade	3,31	3,47	3,30	2,76	
Banana climatizada	dz.	-	-	-	-	
Banana maçã	dz.	3,41	3,53	3,38	3,24	
Banana nanica	dz.	1,90	2,12	2,00	2,00	
Banana prata	dz.	3,56	3,69	3,53	3,41	
Caqui	unidade	0,36	0,34	0,39	0,45	
Figo	cx.1kg	7,33	7,40	8,30	9,10	
Laranja	dz.	2,91	2,99	2,74	2,71	
Limão tahiti	dz.	1,44	1,28	1,27	1,12	
Maçã estrangeira	unidade	0,96	1,02	0,97	0,98	
Maçã nacional	kg	3,81	3,78	3,68	3,92	
Maçã nacional	unidade	0,63	0,62	0,56	0,55	
Mamão	kg	1,96	2,50	3,12	2,09	
Manga	unidade	1,60	1,52	1,96	1,73	
Maracujá azedo	kg	3,91	3,78	3,60	3,12	
Melancia	kg	1,34	1,38	1,66	1,48	
Melão amarelo	unidade	4,17	4,08	4,51	5,09	
Morango	cx.1kg	7,99	8,14	9,80	8,28	
Pêra estrangeira	unidade	0,69	0,73	0,73	0,77	
Pêssego	unidade	-	-	-	-	
Pêssego de mesa	kg	-	-	-	-	
Tangerina	dz.	3,11	2,79	2,75	2,55	
Uva comum	kg	4,00	4,44	4,58	4,71	
Uva fina	kg	4,48	5,03	5,74	5,02	
Hortaliças						
Abóbora	kg	1,42	1,52	1,59	1,53	
Abobrinha brasileira	kg	2,12	2,09	2,70	2,52	
Abobrinha italiana	kg	2,09	2,14	2,36	2,24	
Agrião	maço 500g	2,02	2,05	2,17	1,72	
Alface	pé	1,12	1,15	1,34	1,02	
Alho	pc.150g	1,54	1,75	1,72	1,77	
Almeirão	maço 500g	1,75	1,86	1,80	1,64	
Batata	kg	1,59	1,50	1,84	2,00	
Batata-doce	kg	1,92	1,94	2,00	1,97	
Berinjela	kg	2,09	2,17	2,76	2,28	
Beterraba	kg	1,61	1,65	1,60	1,69	
Beterraba	maço 500g	2,00	2,13	2,25	2,11	
Cebola	kg	2,02	2,20	2,34	2,58	
Cenoura	kg	2,12	1,88	2,14	2,13	
Chuchu	kg	1,55	1,57	1,59	1,48	

Fonte: Instituto de Economia Agrícola.

TABELA 6 - Preços Médios Mensais no Varejo, Cidade de São Paulo, Março a Junho de 2008

		(em real)	(conclusão)		
Produto	Unidade	Março	Abril	Maio	Junho
Hortaliças					
Couve	maço 500g	1,38	1,38	1,76	1,59
Couve-flor	unidade	2,96	3,06	3,74	3,19
Ervilha torta	kg	-	-	-	-
Escarola	pé	1,16	1,24	1,46	1,15
Espinafre	maço 500g	1,89	1,95	2,12	1,77
Mandioca de mesa	kg	1,46	1,41	1,52	1,60
Mandioquinha	kg	3,51	3,61	3,73	3,75
Milho verde	unidade	0,47	0,41	0,53	0,54
Pepino	kg	1,55	1,53	1,74	1,65
Pimentão	kg	2,35	2,23	2,44	2,30
Quiabo	kg	3,82	3,73	4,45	3,99
Repolho verde	kg	1,25	1,29	1,14	0,56
Salsa e cebolinha	maço 100g	0,93	0,93	1,01	0,92
Tomate de mesa	kg	2,52	2,64	2,74	2,63
Vagem	kg	3,98	4,11	4,91	4,42
Leite e derivados					
Leite tipo B	litro	1,99	1,98	2,16	2,18
Leite tipo C	litro	1,78	1,76	1,76	1,89
Leite condensado	lata 395g	2,43	2,38	2,41	2,44
Leite em pó integral	lata 400g	7,35	7,30	7,23	7,18
Manteiga	pc.200g	2,73	2,86	2,91	2,96
Queijo minas	kg	12,81	13,35	13,42	13,96
Queijo minas m. cura	kg	-	-	-	-
Queijo prato	kg	13,75	14,07	14,71	15,09
Óleos e gorduras					
Azeite estrangeiro	lata 500ml	12,01	13,08	12,45	12,85
Óleo de algodão	lata 900ml	-	-	-	-
Óleo de arroz	lata 900ml	-	-	-	-
Óleo de girassol	lata 900ml	4,53	4,78	4,70	4,74
Óleo de milho	lata 900ml	5,32	5,48	5,67	5,85
Óleo de soja	lata 900ml	3,09	3,23	3,26	3,14
Margarina	pote 250g	1,32	1,37	1,43	1,44
Peixes e crustáceos					
Camarão rosa	kg	-	-	50,00	46,00
Camarão sete barbas	kg	-	16,17	-	-
Pescada média	kg	9,09	9,05	10,52	11,03
Sardinha	kg	5,27	5,28	5,51	5,23

Fonte: Instituto de Economia Agrícola.

TABELA 7 - Cesta de Mercado, Cidade de São Paulo, Junho de 2008

Produto ¹	Despesa Familiar ²		Variação percentual em relação a		
	R\$	%	Maio/08	Dez./07	Jun./07
Produtos de origem vegetal					
Produtos básicos	152,53	38,20	7,29	22,13	37,07
Farináceos e massas	47,40	11,87	5,19	23,60	31,34
Farinhas (4 produtos)	7,86	1,97	11,65	31,88	35,52
Macarrão	6,31	1,58	3,95	13,69	33,40
Pão	33,23	8,32	4,01	23,81	30,01
Açúcar	11,74	2,94	4,45	3,53	-5,55
Arroz	32,59	8,16	14,71	37,80	41,27
Café	16,46	4,12	1,42	5,58	-3,35
Feijão	24,77	6,20	17,62	21,54	-
Óleos	19,57	4,90	-2,93	25,61	54,83
Frutas	44,38	11,12	-4,50	2,87	6,66
Banana	8,01	2,01	-0,99	5,95	7,37
Laranja	18,69	4,68	-1,11	2,24	4,24
Outras (12 frutas)	17,68	4,43	-9,24	2,20	9,00
Hortaliças	45,67	11,44	-4,62	13,18	13,04
Alface	4,21	1,05	-23,87	-8,08	0,00
Batata	11,44	2,87	8,75	16,97	20,55
Cebola	4,56	1,14	10,14	56,16	36,53
Tomate	9,39	2,35	-3,99	42,92	24,70
Outras (20 hortaliças)	16,07	4,02	-10,27	-2,61	1,52
Outros produtos (maisena, massa de tomate e goiabada)	3,31	0,83	-0,30	7,47	5,75
Subtotal	245,89	61,59	2,53	16,28	25,19
Produtos de origem animal					
Carnes e derivados	76,79	19,23	12,33	13,01	38,11
Carnes	75,87	19,00	12,38	12,99	38,40
Carne bovina	56,98	14,27	14,44	14,79	43,17
Frango	14,69	3,68	5,91	8,09	25,45
Carne suína	4,20	1,05	9,09	7,14	26,89
Derivados (lingüiça, banha e toucinho)	0,92	0,23	8,24	15,00	17,95
Leite e derivados	62,72	15,71	3,07	58,34	80,80
Leite	55,23	13,83	3,06	68,18	95,78
Derivados (manteiga e queijo)	7,49	1,88	3,17	10,64	15,59
Ovos	13,86	3,47	3,98	23,42	18,36
Subtotal	153,37	38,41	7,60	29,11	50,36
Total	399,26	100,00	4,42	20,90	33,79

¹Cada item pode incluir mais de uma qualidade, marca ou forma de apresentação do produto.

²Baseada nas quantidades adquiridas para o domicílio da família paulistana de renda e tamanho médios, conforme Pesquisa de Orçamentos Familiares (POF-1981/82), da Fundação Instituto de Pesquisas Econômicas, da Universidade de São Paulo (FIEP/USP). Preços coletados em amostragem do IEA.

Fonte: Instituto de Economia Agrícola.

TABELA 8 - Índices Mensais de Preços Recebidos pelos Agricultores Paulistas, Índices de Preços Pagos, Índices de Paridade e Índices de Preços no Varejo, Junho de 2007 a Junho de 2008¹
(Base: ago./94 = 100)

Ano e mês	IPRV	IPRA	IPR	IPP	IPPF	IPPD
2007						
Jun.	458,79	297,79	406,04	368,75	385,28	312,19
Jul.	438,67	321,20	406,05	370,65	386,46	315,78
Ago.	452,58	340,53	423,07	374,15	387,87	324,38
Set.	457,52	338,33	425,05	377,89	391,27	328,82
Out.	477,40	337,64	436,59	383,30	395,14	338,00
Nov.	489,97	341,64	445,82	388,38	397,27	350,47
Dez.	506,93	356,98	462,89	400,52	406,52	369,96
2008						
Jan.	526,14	346,10	469,10	409,07	416,60	373,96
Fev.	515,17	347,31	463,41	412,06	421,74	370,94
Mar.	524,41	356,26	473,04	417,95	428,46	374,37
Abr.	519,76	361,78	472,97	429,45	439,07	387,82
Mai	532,94	386,17	492,09	443,97	452,73	404,14
Jun.	546,03	410,20	510,82	458,79	465,20	424,86
Ano e mês	Índice de Paridade		IPCMV	IPCMA	IPCMT	IPCA
	IPR/IPP(x100)	IPR/IPPF (x100)				
2007						
Jun.	110,11	105,39	219,54	234,53	228,49	286,12
Jul.	109,55	105,07	217,04	244,24	230,41	286,81
Ago.	113,07	109,08	217,80	251,64	233,61	288,16
Set.	112,48	108,63	217,63	256,07	235,13	288,68
Out.	113,90	110,49	216,32	261,04	236,12	289,54
Nov.	114,79	112,22	220,06	261,71	238,81	290,64
Dez.	115,57	113,87	228,53	273,67	248,67	292,79
2008						
Jan.	114,67	112,60	235,14	273,92	253,10	294,37
Fev.	112,46	109,88	237,82	272,83	254,47	295,82
Mar.	113,18	110,40	239,53	275,31	256,50	297,24
Abr.	110,13	107,72	245,21	274,40	259,94	298,87
Mai	110,84	108,69	255,95	282,77	270,16	301,23
Jun.	111,34	109,81	262,42	304,26	282,10	303,46

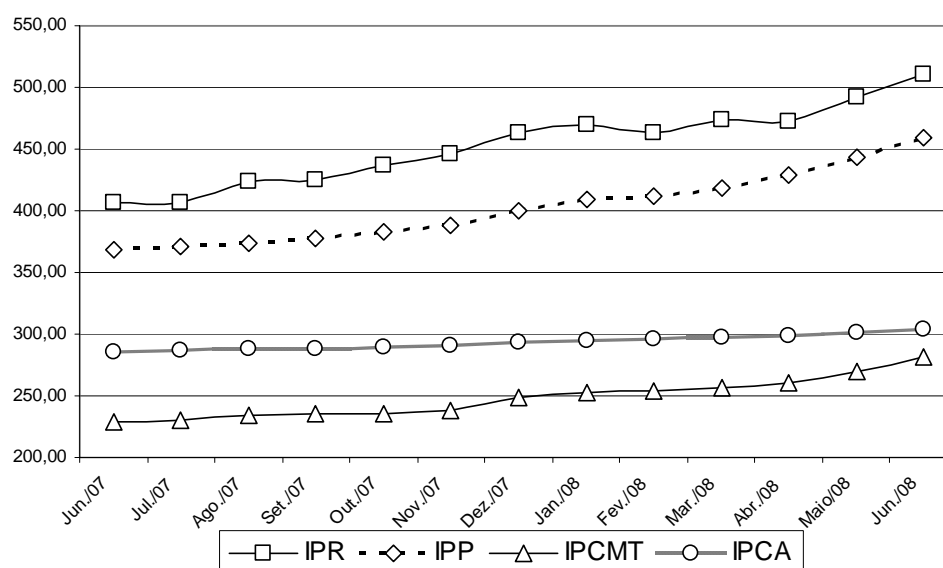

¹As siglas constantes nesta tabela encontram-se nas convenções da página 4.
Fonte: Instituto de Economia Agrícola.

TABELA 9 - Indicadores de Conjuntura Agropecuária, Estado de São Paulo, Junho de 2008

Indicador econômico-financeiro ¹	Unidade	Junho	Variação percentual		
			Em 1 mês	Em 6 meses	Em 12 meses
IGP-DI	-	396,954	1,89	7,14	13,96
IPCA	-	303,460	0,74	3,64	6,06
IPR	-	510,820	3,81	10,35	25,81
IPR-Produtos vegetais	-	546,030	2,46	7,71	19,02
IPR-Produtos animais	-	410,200	6,22	14,91	37,75
IPP	-	458,790	3,34	14,55	24,42
IPP-Adubo	-	813,910	6,03	55,60	78,31
IPP-Defensivo	-	238,240	-1,77	-2,72	-6,23
IPP-Máquina	-	347,750	0,80	4,81	6,19
IPP-Combustível	-	534,570	2,58	2,73	3,41
IPP-Frete	-	311,380	0,94	5,61	6,79
Salário mínimo	R\$	415,00	0,00	9,21	9,21
Dólar comercial	R\$	1,591	-2,33	-10,16	-17,39
Dólar paralelo	R\$	1,820	-1,62	-9,00	-13,33
Poupança	%	0,6152	-	3,50	7,25
Taxa referencial de juros	%	0,1146	-	0,45	1,02
Relação de troca ²	Unidade	Junho	Situação		
			Há 1 mês	Há 6 meses	Há 12 meses
Algodão/adubo	15kg/t	104,1	106,8	71,0	63,0
Arroz/adubo	sc.60kg/t	37,4	34,6	30,9	29,0
Café/adubo	sc.60kg/t	7,5	6,8	5,0	5,0
Cana-de-açúcar/adubo	t/t	59,6	53,7	40,6	31,7
Feijão/adubo	sc.60kg/t	8,2	9,7	4,3	11,5
Laranja/adubo	cx.40,8kg/t	137,5	129,0	85,5	93,7
Milho/adubo	sc.60kg/t	58,4	51,4	30,5	44,2
Soja/adubo	sc.60kg/t	50,8	54,6	33,3	40,5
Milho/soja	sc./sc.	1,8	1,7	1,3	1,5
Milho/trator	sc./u.	3.596	3.464	2.808	4.665
Soja/trator	sc./u.	1.947	2.075	2.185	3.019
Trigo/adubo	t/t	2,7	2,6	2,1	2,2
Boi gordo/boi magro	cab./cab.	1,6	1,6	1,7	1,5
Boi gordo/bezerro	cab./cab.	2,6	2,6	3,0	2,7
Leite B/ração	kg/l	0,7	0,7	0,6	0,8
Leite C/vaca leiteira	l/cab.	1.469	1.392	1.398	1.307
Frango/ração	kg/kg	1,2	1,2	1,1	1,3
Ovo/ração	kg/dz.	1,1	1,2	1,1	1,3
Suíno/ração	kg/kg	3,2	3,0	3,0	2,6
Índice de paridade	-	111,34	110,84	115,57	110,11

¹IGP-DI, IPCA, IPR e IPP com base em ago./94 = 100. Dólar: média das cotações diárias de venda. Poupança: rendimento do dia 1º do mês, creditado no 1º dia útil do mês seguinte.

²Produtos vegetais (e leite C): quantidade de produto necessária para adquirir uma tonelada de adubo, um trator ou uma vaca leiteira. Relação milho/soja: número de sacos de milho equivalente, em valor, a um saco de soja. Produtos animais: número de cabeças de boi magro ou bezerro ou quilogramas de ração necessários para compra de uma unidade de produto (1 boi gordo, 1 litro de leite B, 1kg de frango, 1 dúzia de ovos ou 1kg de suíno). Índice de paridade: IPR/IPPx100.

Fonte: Instituto de Economia Agrícola, com base em dados próprios e de outras Instituições.